

TUBOS Y BRACKETS

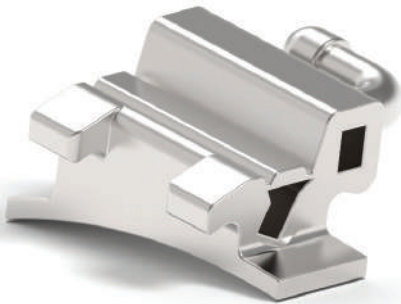

G

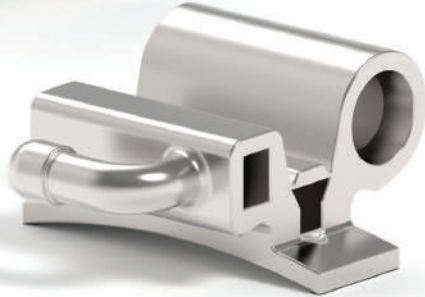
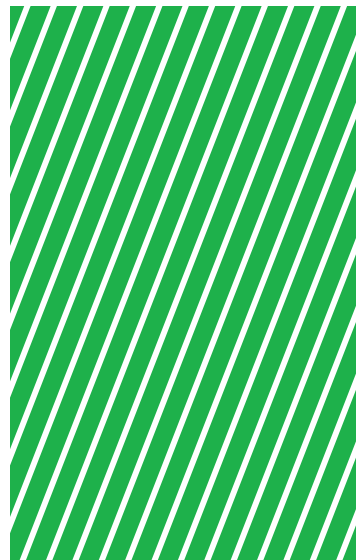

Los tubos bucales Leone están fabricados en acero inoxidable con la tecnología Metal Injection Moulding que permite conseguir una absoluta precisión del slot y un diseño especialmente biselado para el máximo confort del paciente.

Todos los tubos **MIM**® se pueden soldar por puntos sobre las bandas **CALIBRA**® o **WEB** con servicio de presoldadura gratuito, o unir por soldadura fuerte a la base anatómica **MAXI C.D. F2800-00**, proyectada con anatomía específica para el primer molar. El servicio de soldadura fuerte es gratuito.

Los brackets Leone están fabricados en acero inoxidable con micro-elaboración mecánica para obtener la precisión milesimal del slot. La tolerancia general es inferior a tres centésimos.

Los bordes bajo las aletas están escrupulosamente redondeados.

Todos los brackets Leone se pueden soldar sobre bandas **CALIBRA**® o **WEB** con servicio de presoldadura gratuito.



TECNOLOGÍA
METAL INJECTION MouldING
ABSOLUTA PRECISIÓN DEL SLOT



BORDES REDONDEADOS
BAJO LAS ALETAS
MÁXIMO CONFORT PARA EL PACIENTE

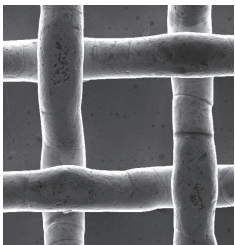

SERVICIOS DE PRESOLDADURA
Y SOLDADURA FUERTE GRATUITOS



TUBOS BUCALES MIM®

Los tubos bucales MIM® pueden ser suministrados soldados por puntos a las bandas CALIBRA® o WEB con servicio de presoldadura gratuito (pág. 89), o unidos por soldadura fuerte a la base anatómica MAXI C.D. F2800-00 con servicio gratuito (pág. 138). Disponibles también en la versión para cementado directo (pág. 135).

Envase: 10 piezas



Envase: 100 piezas bajo pedido

				torque	rotac. tubo rect.	diám. tubo red.	slot tubo rect.	tubos para soldar
	6/6				0°	.045" ocl.	.018"	der G8084-22 izq G8084-23
							.022"	der G8024-22 izq G8024-23
	6/6				0°	.051" ocl.	.018"	der G8085-12 izq G8085-13
							.022"	der G8025-12 izq G8025-13
	6/6				-10°	+8°	.045" ocl.	der G8384-22 izq G8384-23
							.022"	der G8324-22 izq G8324-23
	6/6				-10°	+8°	.051" ocl.	der G8385-12 izq G8385-13
							.022"	der G8325-12 izq G8325-13
tubo auxiliar .018"x.025"								
	6/6				0°	.045" ging.	.018"	der G8084-12 izq G8084-13
							.022"	der G8024-12 izq G8024-13
	6/6				-10°	+8°	.045" ging.	der G8384-12 izq G8384-13
							.022"	der G8324-12 izq G8324-13
tubo auxiliar .018"x.025"								
	6/6				0°		.018"	der G8070-16 izq G8070-17
							.022"	der G8010-16 izq G8010-17
	6/6				-14°	+8°	.018"	der G8070-02 izq G8070-03
							.022"	der G8010-02 izq G8010-03
	6/6				-25°	+8°	.018"	der G8070-06 izq G8070-07
							.022"	der G8010-06 izq G8010-07
tubo auxiliar .018"x.025"								









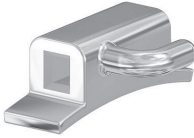

TUBOS BUCALES MIM®

Envase: 10 piezas



Envase: 100 piezas bajo pedido

				torque	rotac. tubo rect.	diám. tubo red.	slot tubo rect.	tubos para soldar
	6/6		0°		.045" ocl.	.018"	der	G8084-32
						.022"	izq	G8084-33
	6/6		0°		.051" ocl.	.018"	der	G8085-22
						.022"	izq	G8085-23
	6/6		-10°	+8°	.045" ocl.	.018"	der	G8384-32
						.022"	izq	G8384-33
	6/6		-10°	+8°	.051" ocl.	.018"	der	G8385-22
						.022"	izq	G8385-23
	6/6		0°		.045" ging.	.018"	der	G8084-02
						.022"	izq	G8084-03
	6/6		0°		.051" ging.	.018"	der	G8085-02
						.022"	izq	G8085-03
	6/6		-10°	+8°	.045" ging.	.018"	der	G8384-02
						.022"	izq	G8384-03
	6/6		-10°	+8°	.051" ging.	.018"	der	G8385-02
						.022"	izq	G8385-03
	6/6		-25°	+8°	.045" ging.	.018"	der	G8384-06
						.022"	izq	G8384-07
6/6		-25°	+8°	.051" ging.	.018"	der	G8385-06	
					.022"	izq	G8385-07	

					torque	rotac. tubo rect.	diám. tubo red.	slot tubo rect.	tubos para soldar
	7 6 6 7 7 6 6 7	  	0°				.018"	der G8081-02 izq G8081-03	
							.022"	der G8021-02 izq G8021-03	
	7 6 6 7	  	-10° +8°					.018"	der G8381-02 izq G8381-03
								.022"	der G8321-02 izq G8321-03
								.022"	der G8321-12 izq G8321-13
									der G8321-16 izq G8321-17
	7 6 6 7	  	-20° +8°					.018"	der G8381-06 izq G8381-07
								.022"	der G8321-06 izq G8321-07

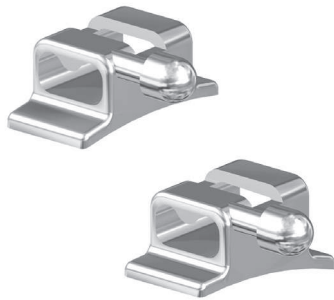

TUBO LINGUAL MIM® CON GANCHO DE BOLA

- G2846-02** Derecho
- G2846-03** Izquierdo
- G2847-02** Derecho rotación -8°
- G2847-03** Izquierdo rotación -8°

Le flange curve si adattano sia al contorno dei primi che dei secondi molari. Adatto per doppio filo di .036".

Envase: 10 piezas

TUBO MIM® PARA EXTRAORAL PARA ACTIVADOR

Fabricado con la tecnología Metal Injection Moulding ofrece una elevada retención en la resina y robustez. Diseño biselado y comfortable.

Envase: 10 piezas

- A0761-45** Ø .045"
- A0761-51** Ø .051"

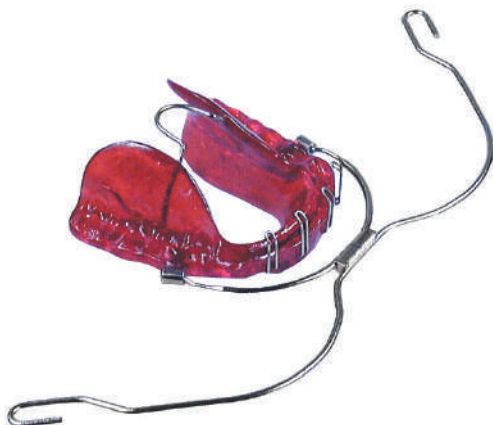

TUBOS BUCALES MIM® CONVERTIBLES































La soldadura con láser de la lengüeta de conversión garantiza la no despegadura de la misma, que se puede remover con el instrumento P1090-00. Los tubos pueden ser suministrados: en la versión C.D., soldados por puntos a las bandas **CALIBRA®** o **WEB**, o unidos por soldadura fuerte a la base **MAXI C.D. F2800-00** (servicios gratuitos págs. 89, 138).

Envase: 10 piezas



Envase: 100 piezas bajo pedido

				torque	rotac. tubo rect.	diám. tubo red.	slot tubo rect.	tubos para soldar	
	6/6 6/6			0°		.045" ocl.	.018"	der G8184-22 izq G8184-23	
							.022"	der G8124-22 izq G8124-23	
	6/6			0°		.051" ocl.	.018"	der G8185-12 izq G8185-13	
							.022"	der G8125-12 izq G8125-13	
tubo auxiliar .018"x.025"	6/6 6/6			-10°	+8°	.045" ocl.	.018"	der G8484-22 izq G8484-23	
							.022"	der G8424-22 izq G8424-23	
	6/6			-10°	+8°	.051" ocl.	.018"	der G8485-12 izq G8485-13	
							.022"	der G8425-12 izq G8425-13	
	6/6 6/6			0°			.018"	der G8170-16 izq G8170-17	
							.022"	der G8110-16 izq G8110-17	
	6/6			-14°	+8°		.018"	der G8470-02 izq G8470-03	
							.022"	der G8410-02 izq G8410-03	
tubo auxiliar .018"x.025"	6/6 6/6			-25°	+8°		.018"	der G8470-06 izq G8470-07	
							.022"	der G8410-06 izq G8410-07	
		6/6 6/6			0°		.045" ocl.	.018"	der G8184-12 izq G8184-13
								.022"	der G8124-12 izq G8124-13
6/6				0°		.051" ocl.	.018"	der G8185-22 izq G8185-23	
							.022"	der G8125-22 izq G8125-23	
6/6				-10°	+8°	.045" ocl.	.018"	der G8484-12 izq G8484-13	
							.022"	der G8424-12 izq G8424-13	
6/6				-10°	+8°	.051" ocl.	.018"	der G8485-22 izq G8485-23	
							.022"	der G8425-22 izq G8425-23	
6/6			-14°	+10°	.045" ocl.	.022"	der G8424-32 izq G8424-33		

			torque	rotac. tubo rect.	diám. tubo red.	slot tubo rect.	tubos para soldar
	6/6	  	0°		.045" ging.	.018"	der G8184-02 izq G8184-03
						.022"	der G8124-02 izq G8124-03
	6/6	  	0°		.051" ging.	.018"	der G8185-02 izq G8185-03
						.022"	der G8125-02 izq G8125-03
	6/6	  	-10°	+8°	.045" ging.	.018"	der G8484-02 izq G8484-03
						.022"	der G8424-02 izq G8424-03
6/6	  	-10°	+8°	.051" ging.	.018"	der G8485-02 izq G8485-03	
					.022"	der G8425-02 izq G8425-03	
6/6	  	-25°	+8°	.045" ging.	.022"	der G8424-16 izq G8424-17	
					.018"	der G8484-06 izq G8484-07	
					.022"	der G8424-06 izq G8424-07	
6/6	  	-25°	+8°	.051" ging.	.018"	der G8485-06 izq G8485-07	
					.022"	der G8425-06 izq G8425-07	
6/6	  	0°			.018"	der G8181-02 izq G8181-03	
					.022"	der G8121-02 izq G8121-03	
6/6	  	-10°	+8°		.018"	der G8481-02 izq G8481-03	
					.022"	der G8421-02 izq G8421-03	
6/6	  	-20°	+8°		.022"	der G8421-16 izq G8421-17	
6/6	  	-25°	+8°		.018"	der G8481-06 izq G8481-07	
					.022"	der G8421-06 izq G8421-07	



P1090-00
CONVERTIDOR
PARA TUBOS CONVERTIBLES

Facilita la conversión del tubo rectangular cuando es necesario aplicar la banda al segundo molar.
Esterilizable en autoclave.
Puntas de recambio **P1090-01**, 2 piezas.



BRACKETS PARA SOLDAR

Envase: 10 piezas



Envase: 100 piezas bajo pedido



SUPERIORES

		torque	ang.	mm		slot .018"	slot .022"	
2 1 2								
			0°	2,5	der izq	G2080-14	G2020-14	
			0°	3,3	der izq	G2080-34	G2020-34	
1 1								
			0°	3,5	der izq	G2086-14	G2026-14	
			0°	4,4	der izq	G2080-44	G2020-44	
			+10°	+5°	3,3	der izq		G2421-02 G2421-03
			+22°	0°	3,3	der izq	G2480-04	
2 2								
			0°	2,7	der izq	G2080-24	G2020-24	
			+5°	+10°	2,7	der izq		G2422-02 G2422-03
			+14°	+8°	2,7	der izq	G2482-02 G2482-03	
3 3								
			0°	2,5	der izq	G2080-14	G2020-14	
			0°	2,7	der izq	G2088-04	G2028-04	
			0°	3,3	der izq	G2088-14	G2028-14	
			+7°	+5°	3,3	der izq	G2483-08 G2483-00	
			-10°	+10°	3,3	der izq		G2423-02 G2423-03
			-10°	+15°	3,3	der izq		G2423-12 G2423-13
5 4 4 5								
			0°	2,7	der izq	G2088-04	G2028-04	
			0°	3,3	der izq	G2088-34	G2028-34	
			-7°	0°	3,3	der izq	G2484-05	
			-15°	0°	3,3	der izq	G2485-05	
			0°	2,0	der izq	G2089-14	G2029-14	
			0°	3,3	der izq	G2084-01	G2024-01	
			-17°	0°	3,3	der izq	G2489-15	G2429-15
			-22°	0°	3,3	der izq	G2489-05	G2429-25
6 6								
			0°	3,5	der izq	G2086-14	G2026-14	
			0°	4,4	der izq	G2080-44	G2020-44	



INFERIORES

		torque	ang.	mm		slot .018"	slot .022"	
2 1 2								
			0°	2,0	der izq	G2080-04	G2020-04	
			0°	2,1	der izq	G2080-05	G2020-05	
3 3								
			0°	2,5	der izq	G2080-14	G2020-14	
			0°	2,7	der izq	G2088-04	G2028-04	
			0°	3,3	der izq	G2088-14	G2028-14	
			+7°	+5°	3,3	der izq	G2483-00 G2483-08	
			-10°	+5°	3,3	der izq		G2423-06 G2423-07
			-10°	+10°	3,3	der izq		G2423-16 G2423-17
5 4 4 5								
			0°	2,7	der izq	G2088-04	G2028-04	
			0°	3,3	der izq	G2088-34	G2028-34	
			-7°	0°	3,3	der izq	G2484-05	
			-15°	0°	3,3	der izq	G2485-05	
			0°	2,0	der izq	G2089-14	G2029-14	
			0°	3,3	der izq	G2084-01	G2024-01	
			-17°	0°	3,3	der izq	G2489-15	G2429-15
			-22°	0°	3,3	der izq	G2489-05	G2429-25
6 6								
			0°	3,5	der izq	G2086-14	G2026-14	
			0°	4,4	der izq	G2080-44	G2020-44	

aconsejados para la técnica Andrews

aconsejados para la técnica Ricketts

CONECTORES PARA SOLDADURA LÁSER

Los conectores para soldadura láser son dispositivos para soldar sobre el lado lingual de las bandas. Fabricados con tecnología **MIM®**, están proyectados para recibir el alambre o el brazo del expansor y para permitir la soldadura con láser de elementos con espesor diferente. Los tres modelos disponibles permiten elaborar expansores, barras palatinas y quad-helix con seguridad y solidez de las juntas soldadas.

Envase: 10 piezas



G0560-00
CONECTOR
PARA DISYUNTORES

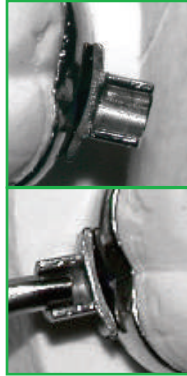

LAS FRANJAS
GARANTIZAN UNA ÓPTIMA UNIÓN
A LA BANDA, POR EL USO
DE UNA SIMPLE SOLDADURA

EL DISEÑO DEL CONECTOR
FAVORECE, DESDE EL PUNTO DE VISTA
BIOMECÁNICO, EL CORRECTO
POSICIONAMIENTO DEL BRAZO
Y UNA ÓPTIMA HIGIENE

G0565-09
CONECTOR 0,9 MM
PARA PREMOLARES



JUNTA SOLDADA CON LÁSER
ESTÁN ASEGURADAS RESISTENCIA
MECÁNICA Y PERFECTA INOXIDABILIDAD

G0570-09
CONECTOR 0,9 MM
PARA MOLARES



DETALLE DEL ALOJAMIENTO
DEL ALAMBRE EN LA SEDE
DEL CONECTOR

TUBOS
REDONDOS



mm	envase
.036" 6,5	G0533-36
.045" 5,5	G0532-45 10
.045" 9,5	G0535-45

CÁNULAS
REDONDAS



mm	envase
.036"	G0525-36 1 pieza de 30 cm
.045"	G0525-45

TUBOS PARA TÉCNICA
TWIN ARCH

Envase: 10 piezas



G0520-24
Longitud 28,6 mm.
Para 2 alambres de .011".
Diámetro externo de .036".



G0533-36
Para soldar.
Diámetro interno de .036".

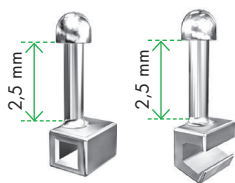

GANCHOS QUIRÚRGICOS MIM®

Para el bloqueo intermaxilar posquirúrgico y tracciones intermaxilares. Cantos redondeados. Se aplican con los alicates P1911-00.

mm	para arco .018"	para arco .022"	envase
2,0	G9620-18	G9620-22	10
2,0 abiertos	G9650-18	G9650-22	

G9019-25 GANCHO PARA CERRAR

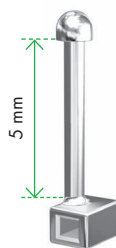

Útil en la técnica STEP para aplicar fuerzas intra y extraorales sobre los arcos de acero extraduro elástico y superdure templado de .019"x.025". El gancho se cierra con alicates robustos o con los alicates P1911-00.

Envase: 10 piezas

BOTONES LINGUALES

Envase: 10 piezas



G2860-00
Base plana para posición central sobre molares



G2865-00
Base curva para posición mesial sobre molares



G2870-00
Base muy curva para premolares



TOPE PARA CERRAR

Se puede insertar sin remover el arco. Posicionado sobre el arco se apretará con alicates robustos o con las pinzas universales. Indicado para el uso con resortes en espiral.

Envase: 10 piezas

G9225-18
para arcos .018"x.025"

G9228-22
para arcos .022"x.028"



GANCHOS PARA ELÁSTICOS

Envase: 100 piezas

G2893-00
Curvos para posteriores

G2890-00
Rectos para anteriores



GANCHOS LINGUALES PERFIL BAJO

Envase: 100 piezas

G2824-00
Para molares

G2822-00
Para caninos y premolares



G2810-00 OJALES

Envase: 100 piezas



G2820-00 GANCHOS LINGUALES PERFIL ALTO

Envase: 100 piezas



G2850-00 APOYOS LINGUALES

Envase: 100 piezas