

ISO<sup>®</sup>  
ISTITUTO  
STUDI  
ODONTOIATRICI

divisione scientifica della



Ortodonzia e Implantologia

In collaborazione con:



**EXACONE™**  
*in progress*

**CORSO AVANZATO  
a moduli MONOTEMATICI**

**ROMA**  
maggio - novembre 2012

**Dr MARIO GUERRA  
Dr SALVATORE BELCASTRO  
Dr LEONARDO PALAZZO**

**È CONSENTITO PARTECIPARE  
ANCHE AD UN SINGOLO INCONTRO**

IT-01-12

**COME RAGGIUNGERE WILOCS DAL G.R.A.:**

- uscita 28 del G.R.A.- SS 8 Via Mare, direzione ACILIA
- uscire ad ACILIA e proseguire Via dei Romagnoli per 2,5 km
- immettersi sul viadotto "Zelia Nuttal" e prendere l'ultima curva a sinistra, siete adesso in Via LENORMANT

**COME RAGGIUNGERE WILOCS DA OSTIA:**

- ad OSTIA ANTICA prendere Via dei Romagnoli
- all'altezza dello stabilimento "CAFFÈ SCOLASTICI" girare subito a sinistra, all'incrocio proseguire a destra, siete adesso in Via LENORMANT

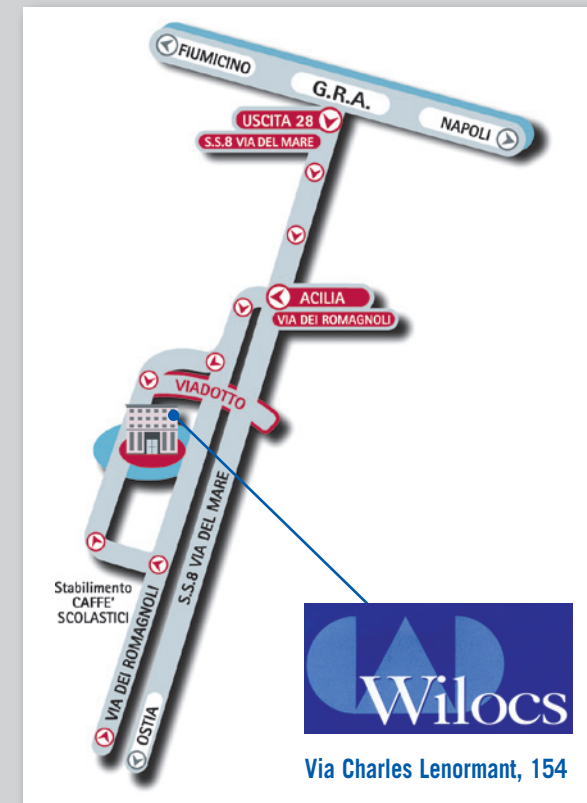

**LEONE S.p.A. Ortodonzia e Implantologia**  
Via P. a Quaracchi, 50 - 50019 Sesto Fiorentino (FIRENZE)  
Tel. 055.30.44.58 - Fax 055.30.44.55  
info@leone.it - www.leone.it

**PER INFORMAZIONI ED ISCRIZIONI:**

rivolgersi alla Segreteria ISO  
Via Ponte a Quaracchi 48 - 50019 Sesto Fiorentino (FI)  
Tel. 055.304458 - Fax 055.304455 e-mail: iso@leone.it

**SEDE ED ORARIO DEI LAVORI:**

i lavori si svolgeranno presso la WILOCS s.r.l.  
Via Charles Lenormant, 154 - 00119 Roma  
Tel. 06.52310442  
Orario: 9,00/18,00

**NUMERO DEI PARTECIPANTI:** minimo 15

**TITOLI RICHIESTI PER L'AMMISSIONE AL CORSO:**

- Iscrizione all'Albo degli Odontoiatri

**È CONSENTITO PARTECIPARE ANCHE AD UN SINGOLO INCONTRO**

**COSTI:**

1 incontro Euro 250,00 (+ IVA)

4 incontri Euro 800,00 (+ IVA)

La quota di iscrizione comprende coffee break e light lunch

**MODALITÀ DI PAGAMENTO:**

anticipato tramite bonifico bancario presso  
Credito Emiliano - Centro Imprese Firenze  
Codice IBAN IT98A0303202801010000090123



In collaborazione con:

**EXACONE™ IN PROGRESS - CORSO AVANZATO A MODULI MONOTEMATICI**  
**ROMA MAGGIO - NOVEMBRE 2012**



ORTODONZIA e IMPLANTOLOGIA

**SCELGO DI PARTECIPARE ALL'INCONTRO DEL**

**SCELGO DI PARTECIPARE AL CORSO COMPLETO COMPOSTO DA 4 INCONTRI**

Cognome e Nome \_\_\_\_\_

Indirizzo \_\_\_\_\_

Città \_\_\_\_\_

P.IVA \_\_\_\_\_

e-mail \_\_\_\_\_

Data \_\_\_\_\_

Tel. \_\_\_\_\_

Tel. Cell. \_\_\_\_\_

C.A.P. \_\_\_\_\_

Luogo e data di nascita \_\_\_\_\_

Firma \_\_\_\_\_



Nota informativa ai sensi del D. Lgs. 196/2003. I dati, acquisiti nell'ambito della nostra attività, sono trattati in relazione alle esigenze contrattuali e per l'adempimento degli obblighi legali e amministrativi. Tali dati sono trattati con l'osservanza di ogni misura cautelativa della sicurezza e riservatezza.

Nel rispetto del D. Lgs. 196/2003, indicandoci i suoi dati avrà l'opportunità di essere aggiornato su tutte le iniziative commerciali e culturali da noi promosse. Solo se non desiderasse ricevere ulteriori comunicazioni, parli la casella

# EXACONE™ *in progress*

## CORSO AVANZATO a moduli MONOTEMATICI



### PROGRAMMA

**EXACONE™ IN PROGRESS** è un corso a moduli monotematici che nasce con lo scopo di approfondire alcune delle più importanti tematiche implantoprotesiche tramite un percorso teorico e clinico direttamente su paziente. Il partecipante avrà la possibilità, attraverso un coinvolgimento diretto in fase diagnostica e di discussione dei casi trattati, di acquisire o perfezionare procedure cliniche avanzate; la visione diretta degli interventi clinici sui pazienti sarà preceduta e seguita dalla trattazione teorica volta a fornire ai corsisti linee guida per affrontare con sicurezza casi analoghi nella pratica clinica quotidiana.

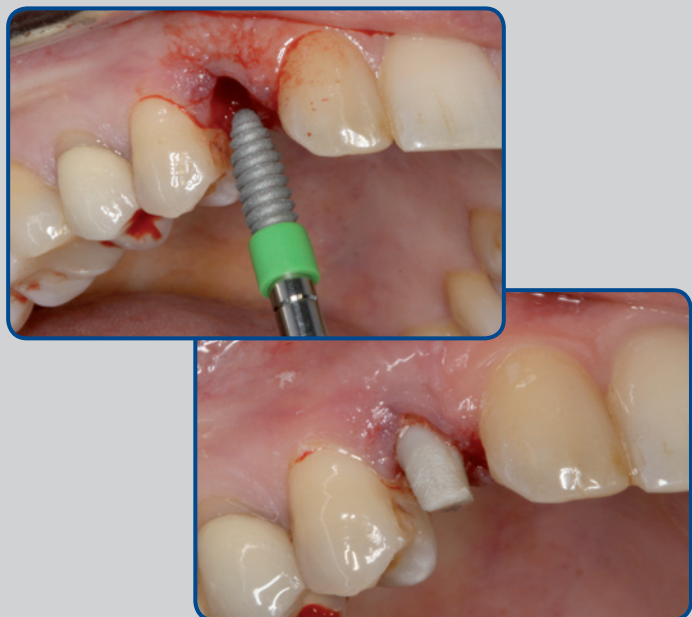

Per Gentile concessione del Dott. Salvatore Belcastro

- Il **PRIMO INCONTRO** sarà dedicato alla trattazione degli impianti post-estrattivi ed all'approccio del carico protesico immediato; le conoscenze derivanti dall'analisi della letteratura scientifica internazionale saranno confrontate con l'esperienza clinica dei relatori.
- Nel **SECONDO INCONTRO** saranno affrontate le problematiche relative alle atrofie ossee verticali nel mascellare superiore ed alle procedure per la loro risoluzione quali mini e grande rialzo del pavimento del seno mascellare. Inoltre saranno sviluppati gli aspetti relativi alle deficienze ossee orizzontali ed i relativi approcci chirurgici e protesici volti alla risoluzione delle stesse (espansione di cresta).
- Nel **TERZO INCONTRO** particolare attenzione sarà posta agli strumenti ed ai criteri diagnostici utilizzati nel paziente edentulo totale al fine di programmare una ricostruzione protesica adeguata scegliendo tra le varie opzioni di riabilitazione fissa o rimovibile. Le edentulie totali rappresentano uno dei più importanti campi di applicazione dell'implantologia osteointegrata.
- L'**ULTIMO INCONTRO** sarà dedicato all'estetica in impianto protesico. Saranno affrontati gli aspetti diagnostici, chirurgici e protesici in funzione dell'estetica grazie anche all'ausilio delle nuove tecnologie; particolare attenzione sarà posta al ruolo del mantenimento osseo ed alla salute dei tessuti molli peri-implantari quali elementi indispensabili per il raggiungimento ed il mantenimento di una adeguata estetica degli elementi impianto-protesici.

# EXACONE™ *in progress*

### DATE DI SVOLGIMENTO DEI CORSI

- **VENERDÌ 4 MAGGIO 2012**  
**Post estrattivi - Carico immediato**
- **VENERDÌ 15 GIUGNO 2012**  
**Mini e grande rialzo del seno mascellare**  
**Espansione di cresta**
- **VENERDÌ 14 SETTEMBRE 2012**  
**Edentulie totali**
- **VENERDÌ 9 NOVEMBRE 2012**  
**Estetica e nuove tecnologie**

### I RELATORI

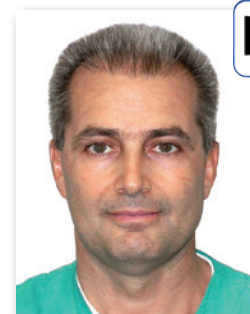

#### Dr MARIO GUERRA

Laureato con lode in Medicina e Chirurgia nel 1982 presso l'Università degli Studi di Roma; specializzazione in Odontostomatologia presso l'Università degli Studi di Perugia. Dal 1984 lavora presso il Servizio di Odontoiatria e Protesi Dentarie dell'Ospedale civile di Gubbio del quale è tuttora Responsabile. Dal 1991 è coordinatore del Servizio di Odontostomatologia aziendale della ASL n. 1 e dal 1995 è Responsabile del Servizio di Odontoiatria della Thyssen Krupp di Terni. Dal 1988 al 2003 ha prestato la propria opera intellettuale quale Professore a contratto nel Corso di Laurea in Odontoiatria e Protesi dentaria presso la Facoltà di Medicina e Chirurgia dell'Università di Perugia. Nell'anno accademico 1993-94 ha prestato la propria opera intellettuale quale Professore a contratto presso la Scuola di Specializzazione in Reumatologia della Facoltà di Medicina e Chirurgia dell'Università di Ancona. Nell'anno 2008/2009/2010 è stato professore e tutore nel Master in Oral Implantology and prosthetic restorations all'Università Sapienza di Roma. Per l'anno accademico 2010/2011 è stato professore nel Master di II livello in Implantoprotesi in Odontostomatologia all'Università Sapienza di Roma. Ha frequentato numerosi Congressi e Riunioni di Odontostomatologia italiani e stranieri; in molti ha partecipato in qualità di relatore con contributi originali. Socio EAO e dell'Academy of Osseointegration. La produzione scientifica attualmente consiste in numerosi lavori, pubblicati su riviste ed atti di congressi nazionali ed internazionali, in gran parte a carattere sperimentale; essi abbracciano vari temi dell'Odontoiatria vertendo in particolare su argomenti di Ortognatodonzia ed Implantologia. Docente di corsi base ed avanzati di Implantologia.

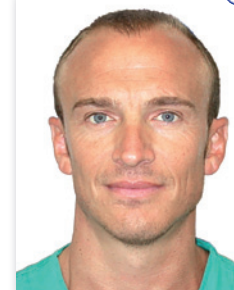

#### Dr SALVATORE BELCASTRO

Laureato con lode in Odontoiatria e Protesi Dentaria Presso l'Università degli Studi di Perugia il 22 luglio 1992. Per circa 12 anni ha collaborato con la stessa Università ricoprendo il ruolo di Professore a Contratto con attività didattica e tutoriale; negli stessi anni ha fatto parte di alcuni gruppi di ricerca affrontando argomenti diversi, in particolare lo studio della biocompatibilità dei materiali utilizzati in

ortodonzia, in implantologia ed in rigenerazione tissutale guidata. I risultati derivanti da tali ricerche costituiscono l'oggetto di numerose pubblicazioni e partecipazioni a congressi nazionali ed internazionali. Negli anni 94 e 95 ha seguito i corsi base ed avanzato di implantologia osteointegrata secondo Branemark. Dal 2002 è titolare di un contratto di prestazione d'opera libero-professionale presso il Servizio di Odontoiatria dell'Ospedale di Gubbio (PG) e dal 2009 è Responsabile dell'implantoprotesi dello stesso Servizio. Fa parte del gruppo Exacone Team sin dalla sua prima costituzione occupandosi di formazione e di ricerca clinica in implantologia. Per l'anno accademico 2010-2011 è stato Professore nel Master di II livello in Implantoprotesi in Odontostomatologia all'Università La Sapienza di Roma. Esercita la libera professione di Odontoiatra con attività riferita in particolare al campo implantologico, chirurgico e protesico presso il proprio studio dentistico in Perugia e presso studi di colleghi nel centro-sud Italia come consulente implantologico e chirurgico. E' socio di diverse Società Scientifiche tra cui l'Academy of Osseointegration e la European Academy of Osseointegration.



#### Dr LEONARDO PALAZZO

Laureato con lode in Odontoiatria e Protesi Dentaria nel 1993 presso l'Università degli Studi di Perugia. Nel 1994 ha eseguito il tirocinio pratico presso la Clinica Odontostomatologica dell'Ospedale Mauriziano di Torino. Dal 1994 collabora con la Cattedra di Chirurgia Speciale Odontostomatologica dell'Università degli Studi di Perugia con attività di ricerca. Dal 1999

svolge attività didattica e tutoriale presso l'Università degli Studi di Perugia. Dal 1999 è titolare di un contratto di attività libero-professionale presso il servizio di Odontostomatologia dell'Ospedale di Gubbio. Dal 2000 collabora presso il Servizio di Odontoiatria della Cassa Mutua Aziendale Acciai Speciali Terni. Ha partecipato a numerosi Congressi di Odontostomatologia in Italia e all'estero, spesso con contributi originali che sono stati oggetto di comunicazione. È socio dell'Academy of Osseointegration. Dal 1996 esercita a Perugia la libera professione presso il proprio studio.